

podría durar seis meses"— que una buena parte de los ingresos adicionales por obtenerse con la revisión de la matrícula, se dediquen a mejorar —a triplicar he propuesto— las ayudas económicas a los estudiantes de escasos recursos. Es más, tanto el Rector como los demás miembros del Consejo Universitario mantenemos la tesis de que esos recursos adicionales deben dedicarse EXCLUSIVAMENTE a mejorar los servicios estudiantiles.

LA POSICION DEL RECTOR CON RESPECTO A LA MAGNITUD DEL REAJUSTE DE LA MATRICULA

El Rector ha escuchado, en diversas ocasiones, al Presidente y a otros dirigentes de la FEUCR, en relación con este asunto. Estas conversaciones han tenido lugar, unas veces por iniciativa del Rector, otras por iniciativa de los dirigentes estudiantiles, y en todas ellas el Rector, ha intentado convencerlos de la necesidad y la conveniencia de hacer un reajuste en la matrícula.

En todos los casos, la respuesta estudiantil ha sido negativa o extremadamente cuidadosa de los intereses específicos de un grupo dirigente, en detrimento de los intereses generales de los estudiantes y de la Universidad. Lógicamente, el Rector no puede supeditar decisiones que atañen al bienestar permanente de todos los estudiantes, a las "necesidades" de un pequeño grupo transitorio. Sin embargo, por respeto a la autonomía del movimiento estudiantil me abstuve de tomar la iniciativa para que se hiciera el reajuste, aunque en ningún momento me comprometí a abstenerme de opinar si esa iniciativa partía, como partió, de otros miembros del Consejo Universitario.

Cuando surgió en el seno del Consejo Universitario la iniciativa de revisar los cánones de matrícula, hice una propuesta que tenía en cuenta las siguientes pretensiones:

a) Dado que, si se fuera a hacer un reajuste que tomara en cuenta el aumento del costo de la vida, los aumentos de sueldos en la Universidad de Costa Rica y el aumento en los presupuestos de la Institución, habría que, por lo menos, QUINTuplicar (es decir, aumentar en 400%) el costo del crédito, y esto resultaría demasiado abrupto, adelanté mi preferencia porque se haga un reajuste que no pase del 150% del costo del crédito, o sea que el máximo no sobrepase los QUINIENTOS (500) COLONES por crédito.

b) Que a partir de ahora el costo se reajuste automáticamente cada año.

c) Que se mantenga, para el pago, el TOPE de 12 créditos máximo por ciclo.

ch) Que se mantenga la escala de exoneraciones ya existente, con el derecho de todo estudiante a que, cada vez que lo solicite, se revise, mediante estudios socioeconómicos, su ubicación en la escala, siempre y cuando entre un estudio y otro hayan transcurrido no menos de seis meses.

Así las cosas, propuse que el valor del crédito se fije en un 2% (dos por ciento) del valor del salario mensual de contratación de un Instructor Licenciado durante el año anterior. Este procedimiento, de haberse aplicado a partir del primer ciclo de 1986, habría llevado a los siguientes resultados:

En 1985, el salario mensual de contratación de un Instructor Licenciado, fue de VEINTE MIL SETECIENTOS (¢20 700,00). El 2% de esa suma equivale a CUATROCIENTOS CATORCE COLONES (¢414,00). Este habría sido el costo máximo por crédito en 1986. (Un aumento de solamente 107% sobre el establecido en 1979, hace siete años).

¿Cuál sería la situación en 1987, es decir, ocho años después del último reajuste? Veamos: En 1986, el salario mensual de contratación de un Instructor Licenciado es de VEINTITRES MIL OCHOCIENTOS CINCO COLONES (¢23 805,00). El 2% de esa suma equivale a CUATROCIENTOS SETENTA Y SEIS COLONES CON DIEZ CENTIMOS (¢476,10). A todas luces resulta mejor redondear a CUATROCIENTOS SETENTA Y CINCO (¢475,00) para fijar el valor máximo del crédito en 1987, de modo que el máximo pago, el de un estudiante que no goza de beca porque él o su familia tienen ingresos elevados, y lleva DOCE o más créditos, sería de CINCO MIL SETECIENTOS COLONES (¢5 700,00) por semestre. Un aumento del 14,7% (CATORCE Y SIETE DECIMOS POR CIENTO) sobre el costo hipotético de 1986, y de sólo 137,5% (CIENTO TREINTA Y SIETE Y CINCO DECIMOS POR CIENTO) sobre el costo establecido hace ocho años, en 1979.

La escala de pago para cada categoría quedaría como sigue (para 1987).

BECAS	EXONERACION	COSTO POR CREDITO		VALOR DE LOS 12 CREDITOS	
		1979	1987	1979	1987
Sin beca	0,0	200,00	475,00	2 400,00	5 700,00
1	12,5	175,00	415,60	2 100,00	4 987,20
2	25,0	150,00	356,25	1 300,00	4 275,00
3	37,5	125,00	296,85	1 500,00	3 562,20
4	47,5	105,00	249,35	1 272,00	2 992,20
5	58,77	83,35	197,95	1 000,00	2 375,40
6	75,0	50,00	118,75	600,00	1 425,00
7	81,75	37,50	89,05	450,00	1 068,60
8	87,0	25,00	59,40	300,00	718,30
9	93,75	12,50	29,70	150,00	356,40
10	100,0	0	-	-	-

Como se ve, la propuesta del Rector no da pie para las exageradas acusaciones de ciertos grupos según los cuales se quiere hacer pagar hasta treinta mil colones por año a los estudiantes.

Para aclarar aún más el panorama, debo informarle a usted, estimado estudiante, que los 30 041 estudiantes regulares de la Universidad de Costa Rica, en el primer ciclo lectivo de 1986, estuvieron distribuidos de la siguiente manera:

BECA	NUMERO DE ESTUDIANTES	%
Sin beca	11 730	39
1	351	1,2
2	517	1,7
3	817	2,7
4	1 129	3,8
5	1 606	5,3
6	1 847	6,2
7	1 964	6,5
8	1 609	5,4
9	1 112	3,7
10 (100% de exoneración)	4 878	16,2
11 (ayuda económica)	2 481	8,3
TOTAL	30 041	100

Si suponemos que los estudiantes que sentirán el mayor impacto son los que figuran en las categorías que van de la CERO a la TRES (0 a 3), vemos que suman 13 415 estudiantes, o sea el 46,65% del total. Sin embargo, es de esperar que ese número y ese porcentaje disminuyan, ya que un estudiante que considere que su capacidad de pago no le permite cumplir con el canon, logrará, con sólo pedirlo, que se le haga un estudio socioeconómico, a raíz del cual puede pasar a una categoría más favorable. De modo que, lógicamente, un buen número de estudiantes de la categoría CERO pasarán a otras, y como eso se aplica a todas las categorías, el fenómeno se repetirá en cada una de ellas y los ingresos totales de la Universidad, por concepto de matrícula, no aumentarán tanto como el 137,5% ya mencionado.

Si tomamos en cuenta que en el Primer Ciclo de 1986 se registraron 30 041 estudiantes regulares, y la recaudación por matrícula fue de alrededor de VEINTICUATRO (24) MILLONES DE COLONES, el promedio de pago por estudiante es de unos OCHOCIENTOS COLONES (¢800,00) por ciclo, o sea un promedio de CIENTO SESENTA (160,00) por mes. La propuesta del Rector no elevaría ese promedio a más de TRESCIENTOS CINCUENTA COLONES POR MES (¢350,00). Y con ello, se podría contar cada año con una o varias nuevas residencias estudiantiles e incrementar sustancialmente las ayudas económicas (becas 11).

¿QUE OCURRE AHORA?

Como ya señalé, la respuesta de la dirigencia estudiantil ha sido simplemente intimidatoria: NINGUN AUMENTO O HAY HUELGA.

"No importa lo que cueste la huelga", según me fue expresado por dirigentes de la FEUCR.

Por supuesto, eso no es argumento y no es posible decirle al pueblo de Costa Rica, al que mantener abierta la Universidad de Costa Rica le cuesta, en 1986, más de SEIS MILLONES DE COLONES POR DIA, que esa es la única razón para permitir que aún los hijos de los millonarios sigan pagando, cuando más, un promedio no mayor de ¡SEIS COLONES diarios!, por venir a estudiar aquí.

¿Está usted, como estudiante, dispuesto a defender esta situación de cara a los costarricenses menos favorecidos?

¿DONDE ESTAMOS?

El Consejo Universitario, por sugerencia de algunos dirigentes estudiantiles, llamó a la FEUCR a negociar. Hasta ahora, los dirigentes de la FEUCR se han dedicado a buscar razones para la dilación y ni siquiera han sido capaces de definir si desean negociar verdaderamente. De hecho, algunos persisten en su posición de ¡NINGUN AUMENTO O HAY HUELGA! Por ello, el Consejo Universitario ha planteado una propuesta que, siendo siempre justa, es un poco menos cómoda para los estudiantes. Se trata, sin embargo, de un punto de partida para negociar y bien puede ser que, si la dirigencia estudiantil abandona la indefinible posición intimidatoria que adoptó frente al Rector, la propuesta de éste, o una muy parecida, sea la que prevalezca.

LA SITUACION PRESUPUESTARIA Y LA MATRICULA

En mi opinión, los ingresos adicionales que pudieran obtenerse mediante el reajuste de la matrícula no deben tomarse para enjugar el déficit de la Universidad. Esta opinión se origina en razones tanto de principio como de oportunidad política, aunque no es compartida por todo el mundo. De toda forma, cada estudiante deberá prepararse para explicar a sus compatriotas por qué no desea contribuir directamente ni con un colón a la solución de una crisis tan delicada de la Universidad.

En todo caso, el Rector y las demás autoridades de la Universidad tratamos de buscar una solución, como lo hemos hecho en años anteriores. Personalmente tengo la esperanza de alcanzar la colaboración del Poder Ejecutivo y de la Asamblea Legislativa y, en caso de que no resulte así, inmediatamente pondré en conocimiento de los estudiantes los términos dentro de los cuales se perfilaría un posible cierre de la Institución.

EN RESUMEN

- El Rector Sí ha escuchado a la dirigencia estudiantil.
- El reajuste de matrícula que el Rector propuso NUNCA ha previsto un tope de pago semestral superior a los ¢5700,00. Esta suma la pagarían UNICAMENTE los estudiantes de elevados recursos económicos que se matriculen en 12 ó más créditos: el Rector no ha propuesto la ruptura del tope de 12 créditos.
- No se propone disminuir el número de becas. Por el contrario, se busca elevar sustancialmente los montos de las ayudas económicas (becas 11).
- Se pretende acelerar el programa de residencias estudiantiles, en consonancia con la política de la actual administración, de mejorar, como se ha hecho, todos los servicios de bienestar estudiantil.

Fraternalmente,
Fernando Durán Ayanegui
RECTOR

AVISOS DE OCASION

22-28-14 y 23-00-76
Extensión 25

Le recibimos su anuncio, hasta las 2:00 p.m., del día anterior a su publicación. Nuestra tarifa: **€6.50** por palabra con un mínimo de 3 publicaciones y de 10 palabras por aviso. Por 10 publicaciones consecutivas **€6.00**.

Estimado cliente para cualquier aclaración o reclamo de su anuncio sírvase llamar el primer día de su publicación, en horas de la mañana a nuestra línea directa: **23-05-60**.

PROPIEDADES

VENDO LINDO lote en La Unión de Guápiles de la plaza 300 metros oeste sobre autopista nueva. Teléfono: **71-67-96**. (00000000)

PAVAS - SANTA Catalina, casa en la rotonda, en lote de 750 m², enrejada, portones de hierro, colinda con nuevas instalaciones. Escuela Británica precio **€1.950.000.00** Informes Tel.: **32-86-81**.

COMPRO FINCA de 8 a 12 manzanas cerca de San José, altura 1.800 mts. a 2.000 mts. con río, agua potable y luz eléctrica. **59-98-40**

APROVECHE ESTE MOMENTO. Bajaron las tasas de interés en los préstamos para vivienda. Adquiera la suya con una pequeña reservación. **INVERSIONES YULMEIN: 23-68-73 (22-8)**

FINANCIERA ANGLIAMERICANA S.A. Vende preciosas fincas en Santa Cruz de Guanacaste cercaplayas de Tamarindo. Lotes Playa de Tamarindo centro de Santa Cruz. Informes al: **23-67-11 (12471-25-8)**

SE VENDE finca en Barú de San Isidro de El General. Ganadera y Turística a 10 minutos de Playa Dominical. Informes teléfono: **36-56-11 (12492-24-8)**

SON MOMENTOS si quiere vender o comprar una propiedad bien y rápido. Llame a: **O J A**, somos 20 experimentados agentes con muy buena clientela, que le conseguiremos lo que más le conviene. **TEL: 27-55-81 (12442-31-8)**

SE VENDE preciosa quinta en Palmares centro. **TEL: 44-07-55/44-09-14 (12392-19-8)**

EN CONCEPCION DE ALAJUELITA vendo dos casas gemelas de block nuevas. C/U tiene rejas, portones, tapias, tres dormitorios, con 100 mil de prima entran las dos. El resto financiado en 18% anual. Unicamente vendo las dos juntas. **25-91-24 (12477-20-8)**

VENDO UNA casa en San Cayetano, lote en San Pedro, una sierra cinta muy barata. **35-18-75 (12494-26-8)**

VENDO O CAMBIO por carro 2 1/2 manzanas cerca de Puriscal. **TEL: 24-81-56 (12484-21-8)**

VENDO CASITA sencilla, San Rafael de Oreamuno. **€300.000.00 21-11-65 (12490-21-8)**

VENDO CASA de alto grande, madera, San Antonio Guadalupe. **25-52-16 (12498-21-8)**

ALQUILERES

ALQUILAMOS OFICINAS segundo Piso de Repuestos Vega. **TEL: 21-01-22 (12437-20-8)**

SE ALQUILA apartamento en Tibás. Informes **TEL: 35-38-58 (12496-21-8)**

VARIOS

VENDO COCINA DE GAS CUATRO QUEMADORES. **TEL: 59-57-09 (00000000)**

LIQUIDAMOS COLCHONES LUXOR **TEL: 33-82-61**

TARJETAS PARA NIÑOS Van en diferentes colores, llevan una figura de Kitty o Snoopy, se les imprime el nombre del niño y su teléfono. Llamar al **TEL: 31-11-40**. Cuesta **€125** las 50 tarjetas.

VENDO COMPUTADORA Radio Shack, modelo 4, dos discos, monitor, impresor, programas. Máquina de escribir electrónica. Ecuilizador de 10 bandas Teac. **TEL: 25-68-07 (12475-20-8)**

SOFAS CAMAS, precio de fábrica. **TEL: 33-82-61 (31-8)**

VENDO TRANSFORMADOR de 5..... Kilowatts. Tipopara la Calle..... **€9.000.00 25-91-24 (12478-20-8)**

¡AUTOSUPERATE! CONcassettes personales te quitarás fácilmente: gordura-tensiones-inseguridad-agotamiento-jaquecas-fumador-cohollismo-temores. Sistema agradable—muy barato y eficaz—. Consulta gratuita. **TEL: 53-50-42 (12474-20-8)**

VENDO ESTAÑONES, oigo ofertas al teléfono: **23-28-14**. Comunicarse con el Señor Luis Carlos Rodríguez (000000)

REPARAMOS SUS muebles de sala, responsabilidad y honradez. **TEL: 33-82-61 (31-8)**

MOTIVO VIAJE vendo televisor 19, nuevo. **TEL: 22-67-67 (12457-20-8)**

NOBOTE sus colchones, compramos y reparamos todo tipo. Convertimos a ortopédico. Servicio a domicilio. **TEL: 35-96-25 (12430-8-31)**

SE VENDE equipo de carnicería 1-urna, 2,40 mts. largo..... **€75.000.00** como nuevo. 1-moledora marca Biro, Mod. 11, **€55.000.00** como nueva, 1-rebanadora, buen estado..... **€15.000.00**. Informes: **teléfono: 21-26-91/33-59-27 (12483-20-8)**

SE VENDE derecho de teléfono comercial Serie 36. **TEL: 36-56-11 (12493-24-8)**

SRS. INGENIEROS Vendo 2 altímetros (1) de bolsillo. Informes al **TEL: 41-39-62, de 6 p.m. a 8 p.m. (12491-23-8)**

VENDO DOS bicicletas, 1 Chooper, y otra de carreras, pequeña, **€7.500.00 21-11-65 (12490-21-8)**

COMPRO SU refrigeradora, lavadora, cualquier estado pago contado. **22-06-32 (12487-23-8)**

MAQUINA DE ESCRIBIR vendo..... **€3.800.00** máquina coser, camarote, cama matrimonial. **25-25-72 (12485-22-8)**

VENDO DOS lavadoras, una Kenmore automática y otra Easy. **36-17-22 (12601-21-8)**

COMPRAMOS REFRIGERADORAS, lavadoras, televisores, muebles, de todo. Pago contado. **35-09-57 (12497-21-8)**

COMPRAMOS REFRIGERADORAS, lavadoras, televisores, muebles, de todo. Pago contado. **35-09-57 (12497-21-8)**

VENDO MI lavadora **€9.500**, refrigradora no hace escarcha **€25.000.00**, juego de sala **€3.500.00**, cocina **€4.500.00**. **TEL: 33-30-27 (12482-8-23)**

FOSFOROS CON SU NOMBRE Carterillas de fósforos como las que se usan en E.U., se les imprime el nombre y otros datos en la parte frontal. Utiles para usar como tarjeta de presentación o para negocios. Cajita con 50 unidades cuesta sólo **€220**. Llamar al **TEL: 31-11-40**

COMPANIA CONSTRUCTORA ofrece sus servicios para la construcción de edificios, casas, o cualquier obra. Por contrato o dirección. **TEL: 27-19-17 (12495-21-8)**

REFRIGERACION VARGAS HERMANOS REPARACION DE; Refrigeradoras, cámaras cocinas congeladores, lavadoras, enfriadores, pintura. Servicio a domicilio. **TEL: 22-80-51 (25-8)**



CONSTRUCTOR AGUILAR ALFARO casas, apartamentos, cabañas, acabados muy finos. **54-88-15 (12338-16-8)**

Servicios electrónicos ANDRADE Le repara su televisor a colores o blanco y negro también equipos de sonido. Llámenos al **teléfono 27-08-84 (12499-21-8)**

VEHICULOS

VENDO DATSUN 220 Sedán 4 puertas, diesel modelo 77, bien cuidado recibo Pick-up **€290.000.00 37-96-82 (12450-16-8)**

AUTOS EL SOL COMPRA Y VENTA DE vehículos usados, financiamiento a 18 meses. Ofrece: Volkswagen escarabajo, aros de lujo. Toyota dina tres toneladas. Volkswagen Sedan en excelentes condiciones, versión americana, enfriado por agua. Toyota diesel 77, (una perla y otros). **TELEFONOS: 23-25-82 / 53-54-54 (12363-15-8)**

VENDO O CAMBIO Camión Toyota Dina ganadero serie 3.000 3 y 1/2 toneladas. **21-18-05 (12472-20-8)**

TENGO EL CARRO QUE USTED NECESITA. LE OFREZCO AMPLIO FINANCIAMIENTO. RECIBOSU VEHICULO COMO PRIMA. ATENCION PERSONAL, LLAMEME Y QUEDARA SATISFECHO CON SU COMPRA. TEL: 24-54-29 SR. AGUILAR

AUTOS EL SOLO Oferta de la semana:
1- Toyota Rural, modelo 77.
2 - Station 120 Y, modelo 78, cuatro puertas.
3- Volkswagen Sedan, serie K-70-L modelo 72.
4 - Pick-up Kiamaster 78 en batea.
5 - Escarabajo modelo 67.
Horario de 8 a 5 p.m. dirección: 100 mts. Norte, Dirección General de Tránsito, Plaza Víquez. **21-18-05 (12472-20-8)**

COMPRO AUTOS USADOS del 77 en adelante, sólo en magnífico estado, pago contado. **21-18-05 (12472-20-8)**

VENDO MICROBUS Vanette 1985 como nuevo 10.000 Kms. **21-43-36 (12499-21-8)**

TOYOTA CELICA Deportivo 1974, aros de lujo aire acondicionado en perfectas condiciones. **TEL: 21-43-36 (12499-21-8)**

AUTOS BOHIO. Datsun 1500 overjoleado, adrales, 80..... **€285.000**, Datsun 1200, 80 **€285.000**, Datsun 1200, 76 **€210.000**, Toyota 1000, 79 **€255.000**, **TEL: 27-31-66 (12499-21-8)**

AUTOS BOHIO GERENTES: Manuel Antonio Gamboa e Iván Cartin Valle
Honda Accord 84 **€1.475.000**
Honda Accord 4p **€575.000**
Corolla Sedán 4p **€398.000**
Corolla Panel 75 **€245.000**
Corolla Sedán 4p **€220.000**
Corolla Sedán 4p **€215.000**
Corolla Coupé 2 p **€175.000**
Corona Sedán 4 p **€125.000**
Datsun 120Y Coupé **€365.000**
Datsun 120A Sedán **€325.000**
Datsun 1000 Sedán **€145.000**
Datsun doble cabina **€325.000**
Datsun 1200 Pickup **€215.000**
Datsun 1500 Pickup **€285.000**
Opel Kadett Coupé **€185.000**
Fiat 127 Coupé **€165.000**
Fiat 850 Coupé **€95.000**
Chevy Nova 6 cil. **€195.000**
GMC. Sierra Extras **€375.000**
Vendemos, cambiamos y recibimos en consignación. Facilidades de pago. Visitenos en la Autopista Radial a Zapote. **TEL: 27-31-66**

VENDO O CAMBIO Camión Toyota Dina ganadero serie 3.000 3 y 1/2 toneladas. **21-18-05 (12472-20-8)**

COMPRE O CAMBIE SU VEHICULO BAJAS CUOTAS LARGO PLAZO TEL. 27-81-32 26-52-68 (12235-5-8)

VENDO O CAMBIO HONDA PRELUDEF. EXTRAS 82 DATSUN 120 Y 80 DATSUN 120Y STATION 78 DATSUN 1500 PICKUP 80 TOTOYA 4x4 PICKUP 80 SUZUKI JEEP GAS. 790 CAMPER F. EXTRAS HARLEY DAVIDSON.... 1200 cc. 33-74-83 — 33-74-95 (12480-22-8)

VENDO HONDA 90 Trail - excelente estado, **€70.000.00 TEL: 24-81-56 (12484-21-8)**

VENDO MICROBUS Mazda 1000 Cerrado modelo 74..... **€150.000.00** o mejor oferta **TEL: 27-64-82 (12486-21-8)**

AUTOS BOHIO GERENTES: Manuel Antonio Gamboa e Iván Cartin Valle
Honda Accord 84 **€1.475.000**
Honda Accord 4p **€575.000**
Corolla Sedán 4p **€398.000**
Corolla Panel 75 **€245.000**
Corolla Sedán 4p **€220.000**
Corolla Sedán 4p **€215.000**
Corolla Coupé 2 p **€175.000**
Corona Sedán 4 p **€125.000**
Datsun 120Y Coupé **€365.000**
Datsun 120A Sedán **€325.000**
Datsun 1000 Sedán **€145.000**
Datsun doble cabina **€325.000**
Datsun 1200 Pickup **€215.000**
Datsun 1500 Pickup **€285.000**
Opel Kadett Coupé **€185.000**
Fiat 127 Coupé **€165.000**
Fiat 850 Coupé **€95.000**
Chevy Nova 6 cil. **€195.000**
GMC. Sierra Extras **€375.000**
Vendemos, cambiamos y recibimos en consignación. Facilidades de pago. Visitenos en la Autopista Radial a Zapote. **TEL: 27-31-66**

VENDO TOYOTA Sedán cuatro puertas, modelo 68, **€70.000.00 TEL: 41-44-82 (12443-16-8)**

VENDO MOTO Zusiki 100, modelo 79. Montañera como nueva 10.000 Kmts, recorridos. **TEL: 59-60-93 (12461-17-8)**

VENDO PICK-UP diesel 1979, impecable Panel 1600 Toyota Hiace 1977. Land Rover 1971, gasolina también sumadoras calculadoras. **37-99-60 (12449-16-8)**

SE VENDE STARLET Modelo 83, perfecto estado, 42.000 km..... **€525.000.00 TEL: 25-97-73 (00000000)**

AUTOS LA CASTELLANA
Datsun 120 Y Mod. 1981
Totoya Celica Mod. 1980
Mercedes Benz 280 mod. 1979
Toyota Corona Mod. 1976
Honda Civic Mod. 1980
Honda Accord Mod. 1979
Suzuki jeep Mod. 1984
Ford Bronco Mod. 1983
Fiat 125 station Mod. 1975
Pick-up chev. luv 4X4 mod. 1980
Datsun 120Y sedán mod. 1979
B.M.W. 2002 A/C coupe mod. 1975
Suzuki met. 4X4 4 cil. mod. 1980
Microbús Volkswagen Mod. 1980
Toyota Starlet station Mod. 1985
TEL: 22-00-55
Avenida 10, calle 8.

VENDO DODGE DART 70, automático perfectas condiciones **€160.000.00**... condiciones a convenir. **TEL: 35-80-40 (12448-16-8)**

VENDO VAGONETA 8 toneladas marca Mack modelo 1970, en buenas condiciones. **TEL: 23-12-20 (12389-30-8)**

VENDO VOLKSWAGEN Safari, modelo 71, **€100.000.00**... **TEL: 59-60-93 (12445-16-8)**

VENDO TOYOTA Sedán cuatro puertas, modelo 68, **€70.000.00 TEL: 41-44-82 (12443-16-8)**

VENDO MOTO Zusiki 100, modelo 79. Montañera como nueva 10.000 Kmts, recorridos. **TEL: 59-60-93 (12461-17-8)**

VENDO PICK-UP diesel 1979, impecable Panel 1600 Toyota Hiace 1977. Land Rover 1971, gasolina también sumadoras calculadoras. **37-99-60 (12449-16-8)**

SE VENDE STARLET Modelo 83, perfecto estado, 42.000 km..... **€525.000.00 TEL: 25-97-73 (00000000)**

AVISOS DE OCASION

Le recibimos su anuncio hasta las 2:00 p.m. del día anterior a su publicación. Nuestra tarifa: \$6.50 por palabra con un mínimo de 3 publicaciones y de 10 palabras por aviso. Por 10 publicaciones consecutivas \$6.00.

22-28-14 y 23-00-76
Extensión 25

Estimado cliente para cualquier aclaración o reclamo de su anuncio sírvase llamar el primer día de su publicación, en horas de la mañana a nuestra línea directa: 23-05-60.

GANE CON SEGURIDAD HASTA 42% ANUAL. Con puntualidad, sólido respaldo y plazos fijos. Su dinero gana desde el primer día. Damos garantía hipotecaria. Estamos frente al costado norte de la iglesia de Guadalupe. Tel: 24-12-71. **INVERSIONES EL SOL.** (15-8)

¿NECESITA DINERO RAPIDO? Sobre su vehículo o propiedad, llame al 23-12-20. (12389-30-8)

PRESTAMOS CON garantía de vehículos, trámite inmediato. Tel: 53-54-54. (15-8)

TENGO MUCHO DINERO para financiarle la cantidad que necesita **CORPORACION JACKSON** le presta sobre propiedades y vehículos bajo interés, rápido y confidencial. **SR. JACKSON CHACON TEL: 23-58-24**

FINANCIERA ANGLIAMERICANA S.A. Le presta el dinero que necesita en cualquier parte del país, hipotecas vehículos, préstamos personales. Dirección: Contiguo al Cine Central, Edificio Galería Musical, segundo piso. TEL: 23-67-11 (12471-25-8)

FINANCIERA ANGLIAMERICANA S.A. Le paga por adelantado 36% seis meses, 42% doce meses, 60% veinticuatro meses. Recibimos cualquier cantidad. TEL: 23-67-11 (12471-25-8)

30% ANUAL SOBRE SALDOS con garantía hipotecaria en 1º y 2º grado. Hasta 2 años plazo. Cuota mensual de abono a capital e intereses (tipo bancario).



Tel: 22-05-37 ó 23-92-71 (31-8)

SE PRESTA \$450.000.00 con Hipoteca de 1º a 3.5% mensual. Tel.: 22-33-03. (12405-19-8)

DINERO RAPIDO GARANTIA HIPOTECARIA HASTA 24 meses; BAJO INTERES. Estamos costado norte de la iglesia de Guadalupe. TEL: 24-12-71. **INVERSIONES EL SOL.** (15-8)

¿POR QUE PAGAR MAS? ¡AQUI ESTA EL DINERO! 2,75 mensual sobre saldos. No pague peritazgo, ni recargos extras. Amortice si quiere. 24 horas y el dinero está en sus manos. Trate con personas serias. **REPRESENTACIONES NUÑEZ S.A. TELS: 33-24-24 - 23-69-33 (12428-17-8)**

PRESTAMOS RAPIDAMENTE HASTA \$15.000,00 con dos fiadores, empleados gubernamentales y privados. Tel: 53-54-54. (15-8)

NEGOCIOS

POR NO poder atender se vende Pulpería, no se cobra derecho de llave. TEL: 25-91-36. (12425-15-8)

VENDO PROPIEDAD a 1800 mts del Parque Central, consta de taller un negocio, dos apartamentos, un lote, casa habitación, \$4.000.000.00 se dan facilidades. Tel.: 26-66-25. (12402-14-8)

ANIMALES

MAGNIFICAS PERRITAS Pastor Alemán. Tel: 25-96-61. (12446-20-8)

LECCIONES

INGLES GRUPOS.... \$800.00 /M. Tel: 33-84-21. (12473-22-8)

PROFESOR E.U. JACK buen inglés, 16 horas por mes \$1.000.00 TEL: 33-97-34. (20-8)

EXCURSIONES

EXCURSION PANAMA, zona libre, 15 septiembre 59-92-47..... Guiselle. (12171-30-8)

SUPERMERCADOS

periféricos

primeros en precios y servicio

Pizzeria Restaurant

VALERIOS

Tel: 25-08-38

COTEIN S.A.

SECRETARIA

- Requisitos:
- Recepcionista
- Mecanógrafa
- Archivo

Buenas relaciones públicas
Favor concertar cita
teléfono: N° 21-96-65

Evite que los niños jueguen con tomacorrientes. No deje cables eléctricos descubiertos.

ANTENAS

Instalamos las mejores antenas de T.V. U.H.F., V.H.F., FM con garantía de antena y mano de obra. Se repara T.V. Betamax, y equipos de sonido. Contado y crédito.

TECNI ANTENAS
TEL. 33-49-59

PRESTAMOS

30% sobre saldos
Garantía Hipotecaria

ELCA

Tels 22-0537 - 23-9271

SUPERVISORA PARA FABRICA DE ROPA

con bastante experiencia en ropa exterior de mujer. Trabajo inmediato. Presentarse en carretera a Tibás, frente Alfredo Sasso. =CREACIONES SILUETA=

TENGO EL CARRO QUE USTED NECESITA. LE OFREZCO AMPLIO FINANCIAMIENTO. RECIBO SU VEHICULO COMO PRIMERA ATENCION PERSONAL. LLAMEME Y QUEDARA SATISFECHO CON SU COMPRA. TEL: 24-54-29 SR. AGUILAR

EMPLEOS

EXTRANJERO NECESITA empleada compañera menor de 35 años honesta - DELGADA - buena presencia que sepa limpiar y planchar. Apartado 378 Guadalupe. (12484-21-8)

SE NECESITA muchacha para todo oficio seria responsable y respetuosa, inútil presentarse sin recomendaciones sueldo a convenir. Presentarse en Edificio Internacional, Quinto Piso, diagonal al San Juan de Dios, Altos de Zapatería Angelus. En IMOVA S.A. (12421-17-8)

PERSONALES

HOMBRE DE NEGOCIOS extranjero, maduro, aspecto agradable, le gustaría conocer a joven costarricense de 25 - 35 años, educada, bonita, delgada, sin vicios, para relaciones amistosas. Favor escribir con detalles completos, enviar foto y teléfono a Nian Kirkland. Apartado postal 525-2100, Guadalupe San José. (12160-15-8)

PROF. MYNOR KHAYAN de fama internacional único le resuelve todos sus problemas clarividente cura malas influencias cartomancia clave de Lejano Oriente. Citas: 41-38-65. (12476-21-8)

NO IMPORTA cuán grandes sean sus problemas consulte al Prof. Fernando. Tel: 41-74-57. Astrología y Quiromancia. (12244-5-8)

SOLTERO 52 AÑOS quisiera conocer joven atractiva, sincera, sin niños, interesada en viajes, amistad, matrimonio. Enviar fotografía, número teléfono a: S. Roman Poste Restante, Santa José, Después 23 agosto a: S. ROMAN 1705 PURDY..... BRONX, N.Y. 10462 USA. (12479-19-8)

PROBLEMAS EN SU HOGAR económicos, amorosos, malas influencias, todo le sale mal. Visitenos. Prof. Leo Clarividente. Citas al teléfono: 23-64-04/21-31-04. (12481-25-8)

PROFESORA RUTH consejera clarividente, cartomancia, ayudas, fama internacional. Tel: 35-79-15, Lorente - Tibás. (12489-23-8)

FAMILIA NORTEAMERICANA desea adoptar niño de 0 a 3 años. Tel: 31-23-05. (12488-21-8)

NORTEAMERICANO QUIERE encontrarse señora, sencilla, simpática, honesta, delgada de 30 a 40 años, aunque tenga un hijo, que la guste compartir vida en campo en la provincia de Limón, escribir y enviar foto a apartado 4 SIQUIRRAS. (12466-17-8).

SE NECESITA cocinera o cocinero con experiencia llamar al teléfono: 22-78-09. (12423-15-8)

DINERO

OFRECEMOS PRESTAMOS personales inmediatos TEL: 37-04-59. (12381-15-8)

GANE 5% MENSUAL Coloque su dinero con la mayor rentabilidad, recibimos partidas desde \$20.000 invierta con la mayor seguridad. Consulte al teléfono 53-54-54 (15-8)

¡OAVENIR!

Suscríbase trimestralmente hoy mismo al

Periódico **La República**

Y AHORRE TIEMPO Y DINERO

El suscribirse trimestralmente al Periódico La República, le brindará muchas ventajas:

- Paga menos dinero por suscribirse.
- Ahorra tiempo.
- Obtiene una mayor comodidad.

Mayor información por los teléfonos:
Circulación: 23-88-85 23-00-22
Central: 23-02-66

SUSCRIPCION TRIMESTRAL

Fue inaugurada en el sótano de la Escuela de Estudios Generales de la Universidad de Costa Rica, la exposición de la obra pictórica sobre porcelana y acuarelas de Ana I. Quirós, que estará abierta al público hasta el próximo 25 de agosto. (Castillo)



La República

INFORMA QUE:

RESPETANDO LA NECESIDAD DE NUESTROS LECTORES DE ESTAR INFORMADOS Y PARA AGRADECERLES SU PREFERENCIA

MANTENDREMOS NUESTROS PRECIOS

NUESTRAS TARIFAS SEGUIRAN SIENDO:

Suscripción mensual.....	₡220.00
Suscripción trimestral.....	₡600.00
Suscripción semestral.....	₡1.200.00
Suscripción anual.....	₡2.376.00

Suscríbase a los teléfonos:
 23-88-85 23-00-22
 23-02-66
 Apdo. 2130-1000
 San José
 Telex 2538

Trece siglos de guitarra

La palabra guitarra se deriva del griego KHITARA. Aunque los instrumentos de cuerda se remontan a los tiempos bíblicos y homéricos, con el arpa y la lira respectivamente, un instrumento ya parecido a la guitarra actual entró en España con la invasión sarracena del 711 D.C., procedente de la Arabia, en el apogeo de la expansión islámica.

En la literatura francesa del siglo XIII se le denomina "morache", es decir "moruma", en relación con su origen, ya para esa época es uso común entre los juglares. Se pone "de moda" hacia los siglos XV y XVI, aunque en ese tiempo era de siete cuerdas, agrupadas en tres pares, y una sola aparte, la "prima".

En la época moderna se distinguen dos tipos de instrumento parecido: la Vihuela, más aristocrática y la guitarra propiamente dicha, más popular, aunque no del todo, porque se sabe que Luis XIV fue un excelente guitarrista. En el siglo XIX el prestigio del instrumento es tal, que se adapta a la más selecta música y se llega a presentar en orquestas operáticas.

La Gran Fraternidad de Costa Rica L.S., en su labor cultural ha considerado oportuno promover este instrumento, tanto en su versión popular, como clásica promoviendo cursos, que se llevarán a cabo todos los sábados en su sede, detrás de la Embajada de México, ya que la Institución cuenta entre sus miembros con distinguidos músicos a nivel clásico académico, con capacidad para esta importante labor. Para mayor información comunicarse a los teléfonos 21-58-95 y 57-09-28.



Ministerio de Cultura,
 Juventud y Deportes
 Taller Nacional de Danza

**PRESENTAN:
 DANZAS Y
 TRADICIONES**

Ballet folclórico
 Dirección: Mireya Barboza

Calypso
 Cimarrona
 Marimba Nacional
**"OLEGARIO Y MINCHO"
 TEATRO POPULAR
 MELICO SALAZAR**

Agosto 22, 23 y 24
 8 P.M.

Entradas: ₡100-75-30

LOS EMPLEADOS DE COOPETILANGOSTA R.L.

Nos unimos y acompañamos al inmenso dolor que embarga a nuestro compañero y amigo, **Julio César Quirós Ruiz**, por el fallecimiento de su querido padre, señor:

**AMADO QUIROS
 ZELEDON**

Rogamos a Dios conformidad a sus familiares y paz eterna a sus restos.

Hojancha, Guanacaste,
 lunes 18 de agosto de 1986.

SUPER MERCADOS

periféricos
 primeros en precios y servicio

EVOLUCIONES DE LOS CARACTERES DEL RIO

JUVENTUD

Perfil longitudinal: muy irregular.
Forma del valle: V muy estrecha. Laderas muy pendientes.
Tipo de erosión: vertical; muy marcado desnivel.
Afluentes: pocos, cortos y no muy desarrollados.
Caracteres transitorios: cascadas y rápidos; divisorias anchas.



MADUREZ

Perfil longitudinal: el río ha alcanzado su perfil de equilibrio.
Forma del valle: V más ancha; los bordes superiores de las laderas se han redondeado.
Tipo de erosión: horizontal; disminuye el desnivel de las laderas del valle. Comienzan a formarse meandros.
Afluentes: completamente desarrollados y muy numerosos.
Caracteres transitorios: comienza a formarse la llanura aluvial; se estrechan las divisorias.



VEJEZ

Perfil longitudinal: el río mantiene su perfil de equilibrio.
Forma del valle: ancho y llano; laderas muy bajas.
Tipo de erosión: horizontal; meandros muy exagerados.
Afluentes: pocos; algunos (Y) no pueden llegar al río principal por impedirlos los diques naturales (L).
Caracteres transitorios: llanura aluvial muy extensa (A); formación de diques naturales (L); aumentan los lagos de herradura (O).



REJUVENECIMIENTO

Perfil longitudinal: al descender el nivel de base el río lucha por establecer un nuevo perfil de equilibrio.
Formas del valle: vuelve a presentar caracteres de juventud, pero retiene sus meandros, que se atrincheran.
Afluencias: se rejuvenecen junto con el río principal.
Caracteres transitorios: meandros atrincherados; terrazas aluviales.

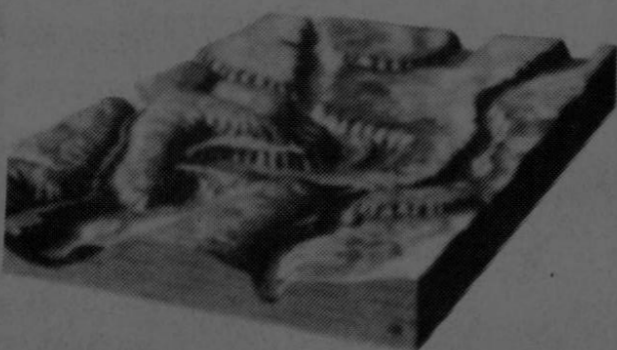

PROTEINA. F. La palabra *proteína* viene de un vocablo griego que significa *primero*, debido a que la proteína parece ser una sustancia básica para la vida. Las proteínas son compuestos químicos muy complejos que se encuentran en todas las células vivas: en la sangre, en la leche, en los huevos y en toda clase de semillas y pólenes. Hay ciertos elementos químicos que todas ellas poseen, pero los diversos tipos de proteína los contienen en diferentes cantidades. En todas se encuentra un alto porcentaje de nitrógeno, así como de oxígeno, hidrógeno y carbono. En la mayor parte de ellas existe azufre, y en algunas fósforo y hierro.

Las proteínas son sustancias complejas, formadas por la unión de ciertas sustancias más simples llamadas aminoácidos, que los vegetales sintetizan a partir de los nitratos y las sales amoniacales del suelo. Los animales herbívoros reciben sus proteínas de las plantas; el hombre puede obtenerlas de las plantas o de los animales, pero las proteínas de origen animal son de mayor valor nutritivo que las vegetales. Esto se debe a que, de los aminoácidos que se conocen, que son 24, hay nueve que son imprescindibles para la vida, y es en las proteínas animales donde éstos se encuentran en mayor cantidad. En el acto digestivo, las proteínas son disociadas en sus ácidos amoniacados que, llevados a los tejidos, son combinados nuevamente por el protoplasma de las células para formar sus proteínas específicas.

Los alimentos proteicos son plásticos, construyen protoplasma, a la vez que dan energía. Cuanto más intenso es el trabajo muscular, más protoplasma se destruye y más proteínas se necesitan. Pero las proteínas en exceso no son almacenadas, como las grasas o los hidrocarbonados, excepto en pequeñas cantidades que pueden almacenar las fibras musculares. En los climas templados, los niños en el

PORCENTAJE DE PROTEINA EN VARIOS PRODUCTOS ALIMENTICIOS

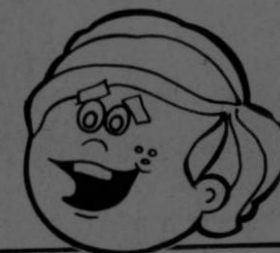
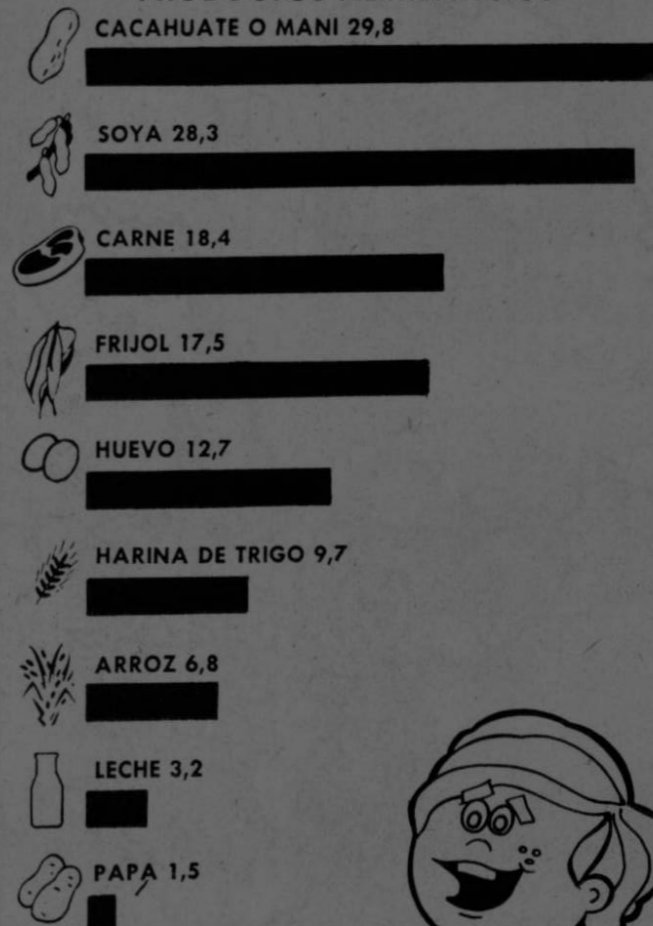

LA PROTEINA

periodo de crecimiento y los adultos que hacen trabajos o ejercicios físicos necesitan de 70 a 100 gs. de proteínas diarios.

Los químicos han podido combinar los aminoácidos en compuestos complejos que poseen algunas de las características de las proteínas. A estas sustancias se las llama polipéptidos, y el químico Emilio Fischer trabajó mucho en este capítulo de la bioquímica.

En la era proterozoica se forman muchos de los grandes yacimientos metalíferos; todos los grandes yacimientos de mi-

neral de hierro se encuentran en rocas del proterozoico superior, tanto en el S. del Canadá como en el N. de los EUA, en la India, en el Brasil y en Venezuela. Entre otros minerales metálicos que se encuentran en las rocas proterozoicas son importantes el oro, la plata, el cobre, y el uranio.

Los animales y plantas del proterozoico eran seres primitivos, acuáticos y carentes de endoesqueletos o aun de conchas protectoras. Muy pocos de estos seres dejaron restos fósiles que revelen algo de la vida de entonces.

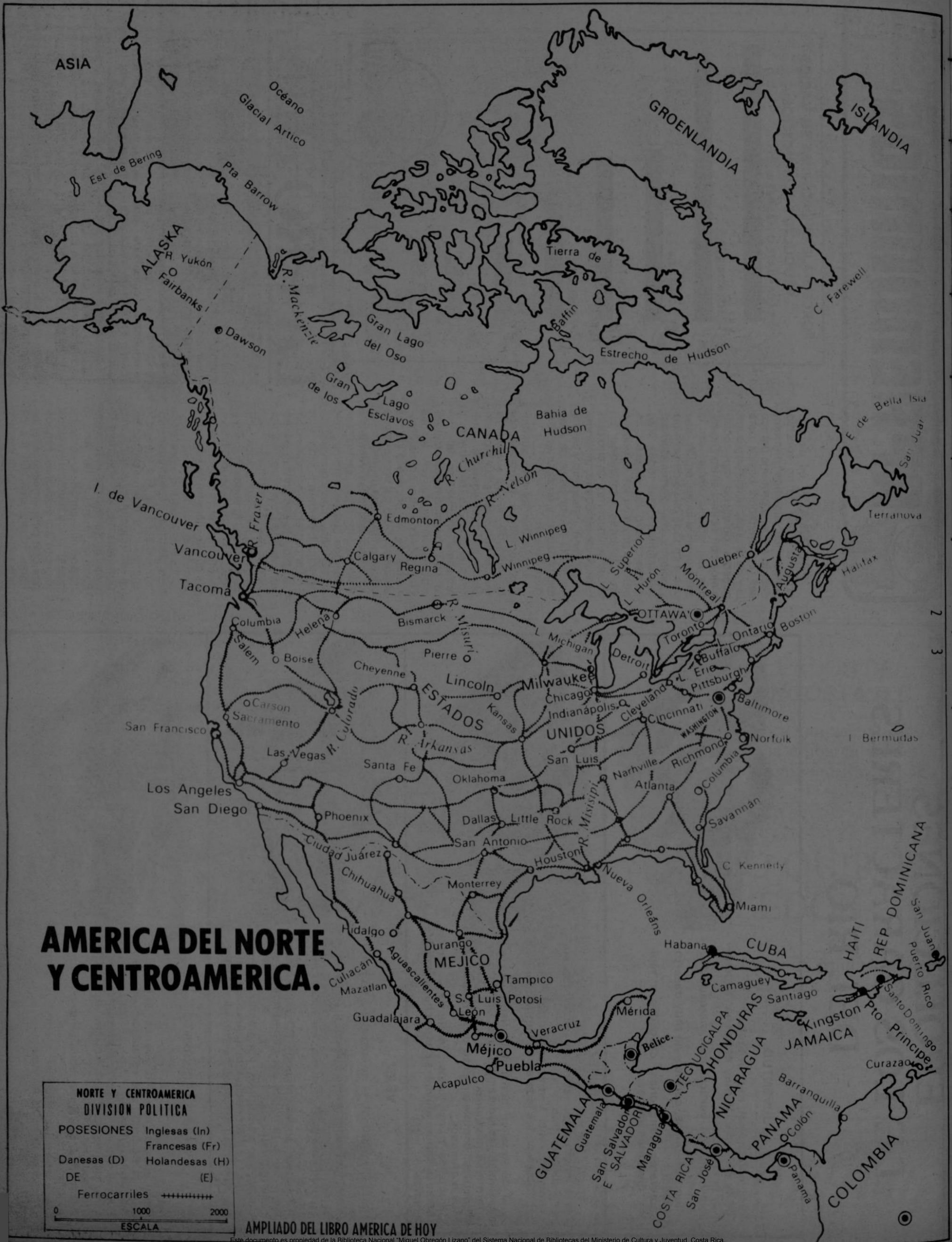

CRUCIGRAMA por J. RAMOS

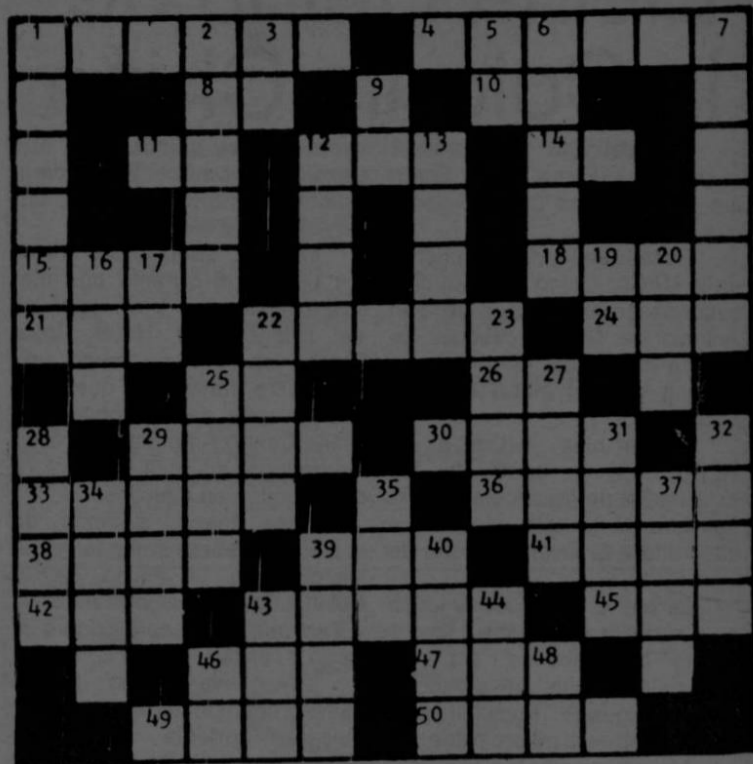

HORIZONTAL

1. Composición de música instrumental
4. Cubierta exterior de las flores completas
8. Preposición
10. Negación
11. Río de Italia
12. Taza redonda sin asa
14. Pronombre posesivo
15. Acción de afeitar ligeramente
18. Raleza de un tejido
21. Ave trepadora de México
22. Farol grande
24. Artículo determinado plural
25. Símbolo del pascal
26. Primera palabra del himno de San Juan Bautista
29. Unidad monetaria italiana
30. Región de la Indochina oriental
33. Planta aristolochiácea
36. Paleta de una rueda hidráulica
38. Nudillo que se forma en el paño
39. Preposición
41. Indios nómadas de la Tierra del Fuego
42. Papagayo
43. Empeño, firmeza
45. Plantigrado
46. Ente
47. Preposición
49. Sólida
50. Planta tifácea

VERTICAL

1. Muela fija al molino
2. Ladrillo secado al sol
3. Arbusto de China
5. Aumentativo
6. Parte móvil en un motor
7. Ansiosas, codiciosas
9. Artículo neutro
12. Pedazo de cuerda o hilo
13. Salida del barco del puerto
16. Medida de longitud
17. Letra griega
19. Contracción
20. Religiosa
22. Linterna potente
23. Planeta satélite de la Tierra
25. Hoguera que servía para los sacrificios
27. Aparato vegetativo de los vegetales inferiores
28. Sacerdote budista del Tibet
29. Ancho, extendido
31. Parte del cuerpo humano
32. Cerebro
34. Aislado
35. Isla del mar Egeo
37. Cimiento
39. Fruto del peral
40. Masa grande de piedra
43. Río de España
44. Impar
46. Adjetivo posesivo
48. Símbolo del neón

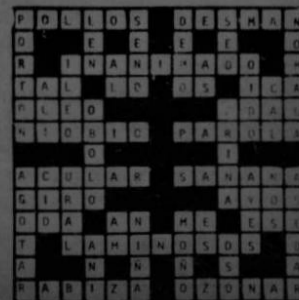

MANDRAKE



BETO EL RECLUTA



LALO Y LOLA



EL FANTASMA



ARCHIE



DON ABUNDIO



Electa Reina de la Colonia China

Una delicada joven de 19 años, Rosa Elena León Sorio, fue electa Reina de la Colonia China 1986.

Rosa Elena estudia Turismo en la UACA. Cursó sus estudios secundarios en el Liceo de San Antonio de Desamparados. Es hija de don Víctor Manuel León Achong y doña María Eugenia Sorio López.

Desde niña —dice a LA REPUBLICA— asistí a las actividades de la colonia con mi tía, pero hasta este año me he integrado a la juventud china de Costa Rica.

Mi padre —explica— nació en Costa Rica de padre chino y madre costarricense, sin embargo siempre ha conservado la familia algunas tradiciones y costumbres de la madre patria.

Me entusiasmaron mis amigos de la colonia —dice Rosa Elena— y al final acepté ser candidata, sin pensar nunca en la posible elección. Sin embargo

ahora me doy cuenta de lo que significa para mí ser Reina de la Colonia China, sobre todo, por ser estudiante de Turismo.

La Srta. León al ser electa por un jurado durante una elegante fiesta que tuvo lugar en los salones del Hotel Royal Dutch, tendrá a su cargo una importante tarea, ya que este año la sede de la Convención China Centro América y Panamá tendrá lugar los días 17, 18 y 19 de setiembre en San José.

Rosa Elena, además de anfitriona, deberá competir en la elección de la Reina de la Colonia China de Centro América y Panamá, que tendrá que viajar luego a Taiwan.

La nueva Reina recibió como premio un hermoso reloj de pulsera, cortesía del señor embajador de China y su señora esposa, que estuvieron presentes la noche de la elección; regalos de Max Factor, de Kam Lum, de Acuafarma, de Orient



La reina de la Colonia China de Costa Rica 1986, fue coronada por la Srta. Gabriela Atán Chang, reina de 1985. (Castillo)

Tours y servicio por un año del estilista internacional Marvin.

Mi mayor deseo —declaró

Rosa Elena— es llegar a unir a la Colonia China de Costa Rica, para formar una sola familia.

Mundo Social

Atenta felicitación

Nos complacemos en hacer llegar nuestra atenta felicitación a la señorita Catalina Jiménez Marín, quien hoy está celebrando la llegada de un año más de vida, rodeada del cariño de su familia y de sus muchas amistades.

Seis años

El niño Ricardo Adolfo Peralta Villalobos se encuentra celebrando la llegada de sus seis años, rodeado del cariño de sus padres y familiares.

LA REPUBLICA le desea mucha dicha en el futuro.

Mauricio

Rodeado del cariño de su familia está hoy celebrando su primer cumpleaños el niño Mauricio Venegas Cortés, hijo de don Johnny Venegas Araya y doña María Isabel Cortés de Venegas.

Hasta Escazú, donde reside, le hacemos llegar nuestra cariñosa felicitación, deseándole lo mejor para el futuro al lado de sus padres y de su hermanito John.

Aniversario de bodas

Muy felicitados están hoy don José Luis y doña Olga de Guicuría con motivo de estar conmemorando un nuevo aniversario de bodas.

Felicidades les deseamos

Mauricio Antonio

El simpático niño Mauricio Antonio Acuña Cordero está celebrando en este día su cumpleaños.

Le deseamos toda clase de felicidades en unión de sus padres don Alvaro y doña Roxana Cordero de Acuña.

Cumpleaños

Muy congratulada está hoy la señora Elisa Mora de Marín, con motivo de estar celebrando la grata fecha de su cumpleaños.

LA REPUBLICA le desea felicidades.

Atento saludo

La señorita Valeria Arce Valderos se encuentra hoy celebrando su cumpleaños.

LA REPUBLICA formula sinceros votos por su felicidad.



Llamado a la Junta Protectora de Animales

Quiero por este medio hacer un llamado a la Junta Protectora de Animales, para que soliciten ayuda a la Guardia Rural y velen por el trato de los animales, da lástima lo que hacen algunas personas con ellos.

A mediados de abril, desgraciadamente me tocó ver algo terrible, y no pude hacer nada, pues la Junta Protectora no tiene teléfonos registrados.

En un Pick-up muy pequeño, traían como siete vacas aunque bastante flacas, posiblemente para carne. Una de ellas se cayó dentro del pick-up y como iban tan apretadas no se pudo levantar siendo pizoteada por las otras. El chofer estacionó el vehículo y empezó a sacarlas sobre la vaca caída. Fue tal la cólera de este señor, que la emprendió contra este pobre animal ya agonizante, con una serie de puntapiés y chuzazos hasta que murió. Como si esto fuera poco, al subir las otras, la maltrataron de tal forma que berreaban y les salían copiosas lágrimas. Yo sentí indignación, pero lamentablemente no pude hacer nada.

Según he oído comentarios, en Montecillos es algo parecido y no porque estos animales estén destinados a morir es justo que los traten así y me parece que a estas personas se les debe castigar con una multa bien alta.

María de los A. González de Ríos



Si es usted una joven romántica, nada más apropiado para su graduación que este sugestivo traje, confeccionado en organza color blanco y grandes pasacintas en la falda. El traje ha sido complementado con coqueto vuelo en el escote y al final de la falda.

ESTE ES SU MEJOR SIGNO

ofidesa

Orlando Sotela Montagné
Presidente

Lleve su inversión a COFIDESA y obtenga hasta el

42%

POR ADELANTADO
TELS. 34-1313 y 34-1414

HOROSCOPO



ACUARIO (Enero 21 a Feb. 19): Si desea comenzar algo nuevo, particularmente algo relacionado con trabajos creativos, hoy es un magnífico día para iniciar sus esfuerzos. Tenga cuidado con lo que escriba en una carta - algunas palabras inocentes podrían ser mal interpretadas.



PISCIS (Feb. 20 a Marzo 20): Hay tranquilidad en el romance ahora. Se sentirá inquieto y necesita que suceda algo emocionante. Esta etapa pasará pronto y pronto será usted el centro de toda actividad a su alrededor.



ARIES (Marzo 21 a Abril 20): Todos lo aprecian y lo estiman más de lo que Ud. imagina. Es buen día para solicitarle a otras personas favores personales. Tendrá ciertos tropiezos por la noche con sus actividades sociales.



TAURO (Abril 21 a Mayo 21): Sus familiares probablemente muestren cierta oposición hacia uno de sus recién conocidos. Antes de perder la paciencia, investigue para asegurarse si hay un buen motivo para esa objeción.



GÉMINIS (Mayo 22 a Junio 21): Tiene usted a ser impetuoso. Los astros no se encuentran enteramente a su favor ahora y por lo tanto debe pensar bien las cosas antes de actuar. Demuéstrele cariño a esa persona querida que se siente ahora algo triste y distante.



CANCER (Junio 22 a Julio 23): Es usted mucho más versátil de lo que piensa. Todo lo que necesita es un poco más de confianza en sí mismo! Hay indicios de un corto viaje por la noche con el fin, de encontrarse con un viejo amigo. Buen día para poner sus cuentas en orden.



LEO (Julio 24 a Agosto 23): La tensión que existe en casa ha sido causada por una diferencia de opiniones. Por medio de una franca discusión las cosas podrán arreglarse satisfactoriamente. Sus colegas lo apoyarán y le ayudarán con las nuevas responsabilidades que tenga en el trabajo.



VIRGO (Agosto 24 a Sept. 23): El día de hoy favorece a aquellas personas que necesitan sentirse más seguras. Es probable que conozca Ud. a alguien que lo podrá beneficiar en varios aspectos. La noche es propicia para actividades al aire libre.



LIBRA (Sept. 24 a Oct. 23): Encontrará algo que daba por perdido. Hay indicado un nuevo romance con una persona importante. La rutina tiende a aburrirle pero sus actividades sociales lo recompensarán.



ESCORPION (Oct. 24 a Nov. 22): Su vida de hogar resultará ahora particularmente placentera. Recibirá noticias acerca del compromiso matrimonial de un buen amigo. El día es propicio para terminar las tareas pendientes en casa.



SAGITARIO (Nov. 23 a Dic. 20): Recibirá mucha correspondencia. Una de esas cartas en particular vendrá a quitarle un gran peso de encima. El día favorece todo lo relacionado con la educación. Si debe presentar un examen, el resultado será favorable.



CAPRICORNIO (Dic. 21 a Enero 20): Disfrutará de un agradable romance por la noche. Su familia desaprobó la decisión tomada por usted con respecto a un asunto personal. Deberá considerar bien las cosas.



HOY ES SU DIA DE SUERTE
Si necesita plata venga a

ofidesa

PORQUE AQUÍ ESTÁ EL DINERO

Haga su mejor consulta
Visite o llame a COFIDESA
Guadalupe, 125 metros al norte
de Pali, carretera a Moravia
Tels. 34-1314 y 34-2121



DAMAS HONDUREÑAS. La reunión mensual de las Damas Hondureñas se llevó a cabo en la residencia de la señora Mérida de Washburn en Sabana Norte, San José. Se contó en esta oportunidad con la presencia de la Embajadora de Honduras señora Mariana de Sevilla Idiaques y una nutrida concurrencia, que disfrutó de las finas atenciones de la anfitriona. (AR)



LUCTUOSAS

CONSUELO VILLALOBOS DE CHAVES

Falleció

Su esposo: Juan Rafael Chaves Vindas
 Sus hijos: Hugo y Nora Quirós de Chaves
 Zoila Chaves Villalobos
 Fabio y Lucina Chaverri de Chaves
 Jorge y Miriam Chaves de Valerio
 Mario y Sonia Lavagni de Chaves
 Alvaro y Mayda Viquez de Chaves
 Jorge Enrique y Vilma Ulate de Chaves
 Jorge Luis y Dinna María Chaves de Arce

hermanos y demás familia lo comunican.

Sus funerales se efectuaron el 14 de agosto en la ciudad de Heredia.

—0—0—0—

MARIO ESTEBAN GONZALEZ MIRANDA

Falleció

Su esposa: Catalina Blum Peña
 Sus padres: Mauricio González A. y Elcida Miranda de González
 y demás familia lo comunican.
 Sus funerales se efectuaron el 18 de agosto en San Juan de Tibás.

PINTA LO QUE QUIERAS CON UNA MANO DE AUTO LAC.

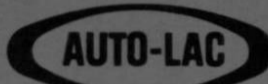

EL TOQUE PERFECTO
 TELS.: 32-07-47 y 32-07-24

MUFLICENTRO SAN MARTIN

Ahora También

FRENOS
 TUNE - UP
 OVER - HAULL
 MECANICA GENERAL
 CAJAS AUTOMATICAS
 MOTORES SILVERADOS

LA MEJOR MUFLA DE COSTA RICA
 Ave. 10-100 este del Gimnasio Nacional. TEL: 21-95-78

POR ALIVIAR SU PENA LO HACEMOS TODO

Somos profesionales en servicios funerarios ofrecemos financiamiento a largo plazo por medio de contratos.



funerales costarricenses
la auxiliadora, s.a.

Servicios funerarios al alcance de todos los medios económicos.

Capillas: 100 m al este del Gimnasio Nacional.
 Teléfonos: 22-6288, 33-9077
 Oficinas Centrales: 100 m al norte de las Capillas.
 Teléfono: 22-0156

Menú para hoy

ROLLO DE PESCADO

- 2 1/2 tazas de masa de pescado
- 2 huevos batidos
- 1 taza de salsa de tomate
- 2 cucharaditas de cebolla picada y remojada en agua
- 1/2 taza de migas de pan rallado

Combine todos los ingredientes. Déle forma de rolo y hornéelo a temperatura moderada por treinta minutos. Durante los últimos 10 minutos cubra el rolo con una lata de crema de cebolla.

PALITOS DE REMOLACHA A LA FRANCESA

- 1 1/2 lb. (3 kilos) de remolachas
- 1/4 taza de agua
- 1 cucharadita de sal
- 1/8 cucharadita de pimienta
- 3 cucharadas de mantequilla

Pele las remolachas y córtelas en palitos delgados. Póngalas en una cacerola y añádales el agua, sal y pimienta. Tápelas bien y cocínelas con poco fuego por espacio de 10 minutos, hasta que se ablanden. Destápelas y añádales la mantequilla. Siga cocinándolas hasta que el líquido se vaya evaporando. Sirvalas inmediatamente.



Stella Mellis en la Asociación Naturista

Hoy martes a las 7 de la noche en el local de la Asociación Naturista tendrá lugar una interesante charla que dictará la Prof. Stella Mellis sobre la energía positiva y otros temas de mucho interés. Se ruega puntual asistencia. Para mayor información llamar al teléfono 31-52-39.



Si su tubo de pantalla se le quema TELEIMAGEN, S.A.

le resuelve su problema

Tel: 27-42-72

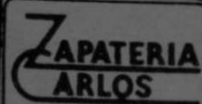

ZAPATOS... QUE SON ... ZAPATOS

Calidad que no es casualidad desde 1950

Costado oeste Banco Nacional Calle 4
 Tel 21 41 29

Recuerde que...

Periódico
La República

Tiene para usted, un puesto en

TIENDA

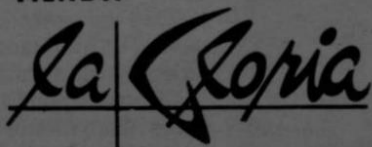

Donde puede SUSCRIBIRSE y colocar sus



AVISOS DE OCASION AVISOS ENMARCADOS Y ESQUELAS

Coordinador: Ramsés Román Sánchez

Amenaza de huelga en Siquirres

Alvaro Buitrago, Matina) - Existe en estos momentos en la comunidad de Siquirres, un gran movimiento de indignación ante lo que consideran sus pobladores una falta de apoyo por parte del gobierno de la República.

Comentan los siquirreños que ese cantón tiene más de 50 años de retraso y que el gobierno hace llegar el progreso a esa zona "por cucharadas" y que ahora, pretenden quitarles todo de un golpe.

Ejemplifican los pobladores que primero se llevaron a la Cruz Roja del lugar y que ahora se comenta que la sede regional del Tránsito y las oficinas del Ministerio de Agricultura y Ganadería (MAG) también serán cerradas en ese cantón.

Para colmo, se quiere dar un terreno destinado a la construcción de un polideportivo a un grupo de precaristas. Aseguran los siquirreños que si se quiere dar tierras a los pre-

caristas se debe de comprar otro terreno y no quitarles a ellos el que ya tienen y que tanto costó conseguirlo.

Por todas estas razones, ya se han conformado grupos de personas que estudian la posibilidad de convocar a los pobladores a una gran huelga general por tiempo indefinido, hasta que Siquirres se tome en cuenta con la prioridad que requiere.



La gráfica recoge el momento preciso en que el Ing. Ramiro Crawford entregaba el lote de herramientas agrícolas, fertilizantes y semillas a pobladores de Las Brisas de Veragua en Limón.

Organización Compañeros de América hizo donación a asentamiento del IDA

(Las Brisas de Veragua, Limón) - En días pasados el Comité de Agricultura y Pesca de la Organización Compañeros de las Américas donó a los habitantes de un asentamiento del Instituto de Desarrollo Agrario (IDA) ubicado en Las Brisas de Veragua, un lote de herramientas agrícolas, fertilizantes y semillas.

Este lote servirá para que la comunidad comience a practicar un proyecto cañero y hortícola.

En un futuro, se piensa construir un trapiche cuyo costo se a-

proxima al millón y medio de colones.

La construcción de ese trapiche será en coordinación con Cáritas, una organización ligada a la Iglesia Católica, donde también colaborarán el Ministerio de Agricultura y Ganadería (MAG) y la Junta de Administración Portuaria y de Desarrollo de la Vertiente Atlántica (JAPDEVA).

La comunidad de Las Brisas de Veragua se ubica a 22 kilómetros del centro de Limón.

Parten a Canadá dos jóvenes de Sarchí

(Nora Alfaro, Sarchí) - Recientemente partieron hacia el Canadá, Alicia María Argüello Castro y Manrique Alfaro Vargas, residentes del cantón de Valverde Vega, quienes estarán en tierras del norte por espacio de cuatro meses como parte del programa de intercambio Juventud-

Canadá-Mundo.

En su estancia por Canadá, ambos visitarán hospicios de huérfanos, de ancianos y centros de atracción turística.

Don José Manuel Argüello y Alicia Castro -padres de Alicia- y don

Manuel Antonio Alfaro Alfaro y Damaris Vargas Vargas -padres de Manrique- despidieron a los jóvenes y se preparan para recibir dentro de un tiempo, a un grupo de estudiantes canadienses que visitarán nuestro país y más directamente, el cantón de Valverde Vega.

Conozca los 81 cantones de Costa Rica

(Fuente: "Cantones de Costa Rica", del escritor nacional Miguel Salguero)

Provincia: San José
Cantón 6º: Aserri
Ciudad cabecera: Aserri
Distancia entre Aserri y San José: 15 Km.
Distritos: 1) Aserri; 2) Tarbaca; 3) Vuelta de Jorco; 4) San Gabriel; 5) La Legua y 6) Monterrey
Superficie: 182 Kilómetros cuadrados
Población: 30.000 habitantes al 10 de junio de 1984
Clima: Fresco la mayor parte del año, muy bueno para vivir.
Temperatura: Se mantiene entre 22-18 grados casi durante todo el año.

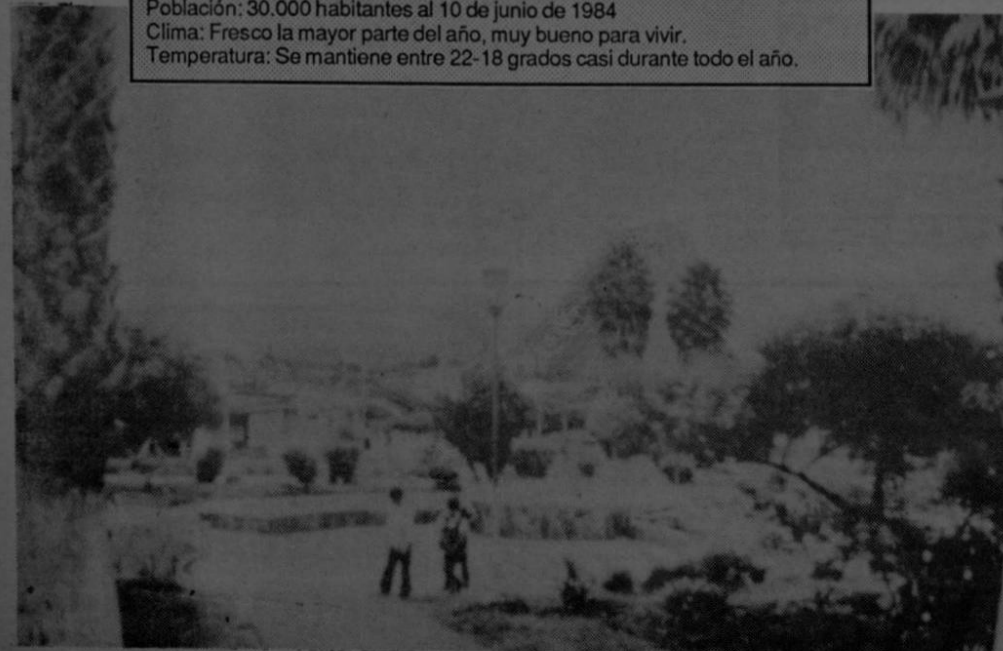

Aserri, 6º cantón de la provincia de San José, ofrece a los visitantes puntos estratégicos ideales para observar en todo su esplendor a la ciudad de San José. (Foto de Miguel Salguero)

Regidores ramonenses solicitan mayor presupuesto para la "U"

(Arturo Alfaro, San Ramón) - En una carta enviada al mandatario costarricense, Dr. Oscar Arias Sánchez, se le hace saber de una moción presentada ante la Municipalidad de San Ramón en apoyo a la Universidad de Costa Rica (UCR), y que fue aprobada por unanimidad.

Dicha moción considera que ante la crisis presupuestaria que sufre la UCR, se debe dotar a la Educación Superior en general y dicha universidad en particular, de un adecuado presupuesto económico que le permita continuar con los programas de servicio social que efectúa en las comunidades del país.

La crisis que padece la Universidad de Costa Rica "se traduce en cierres de programas de servicio a nuestra comunidad, en abandono de los programas sociales en pro de los estudiantes de la zona y de nuestro pueblo en general", continúa diciendo la moción.

Consideran los regidores ramonenses que lo más grave es el despido de 600 trabajadores universitarios, por lo cual, la Municipalidad de San Ramón se pronuncia en contra de esa injusta situación.

Esta moción fue presentada por los regidores Alfaro Alfaro, Granados Sánchez, Mora Salas, Soto Badilla, Ulate Pérez, Méndez Herrera, Muñoz Araya, Salas Araya, Ramírez Delgado, Ureña Araya, Masís Esquivel y Rojas Ramírez, quienes finalizaron solicitando apoyo a esta iniciativa a todos los concejos municipales del país.

PROVINCIAS NOTICIAS

Guadalupe de Tarrazú:

Trabajando por el progreso y el bien común

(Manuel Céspedes, San Marcos de Tarrazú)-Guadalupe de Tarrazú, distrito ubicado a unos 2 kilómetros de San Marcos, es una población entusiasta que ha procurado mejorar su nivel de vida ejecutando una serie de proyectos tendientes a mejorar la situación socioeconómica y deportiva de ese lugar.

Gracias a la ayuda de diferentes asociaciones locales y del gobierno local, se cuenta en la actualidad con una cancha de deportes, un salón comunal, un puesto de salud y una red de alambrada pública.

Todas estas iniciativas han representado una fuerte inversión económica y fueron realizadas por comités que se formaron en la zona. Entre ellos encontramos al Comité de Deportes, del Centro de Salud, del Centro de Nutrición y otros más.

Todas las personas que integraron dichos comités son además afiliadas a la Asociación de Desarrollo Comunal.

El fin primordial de los habitantes de Guadalupe de Tarrazú es el velar por la causa democrática del trabajo, el esfuerzo y la disciplina en procura de un mejor futuro mejor para la comunidad.



El recorte o cierre de programas de servicio a las comunidades es una consecuencia que se deriva de la aguda crisis económica que padece la UCR, consideran los regidores ramonenses.